

1 - Façade Sud-Est - 1/200

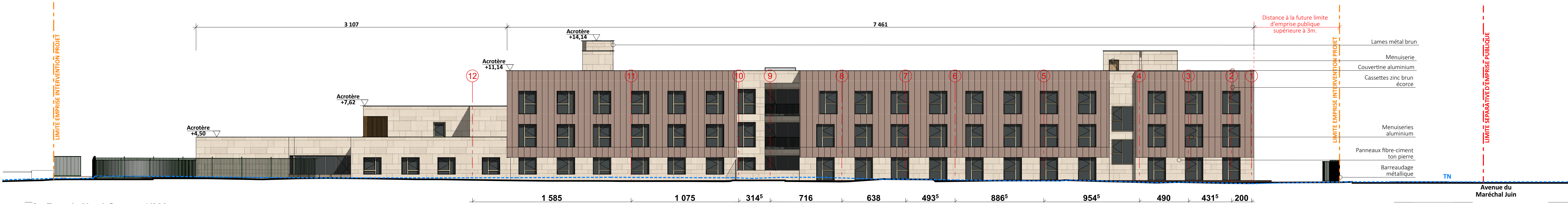

2 - Façade Nord-Ouest - 1/200

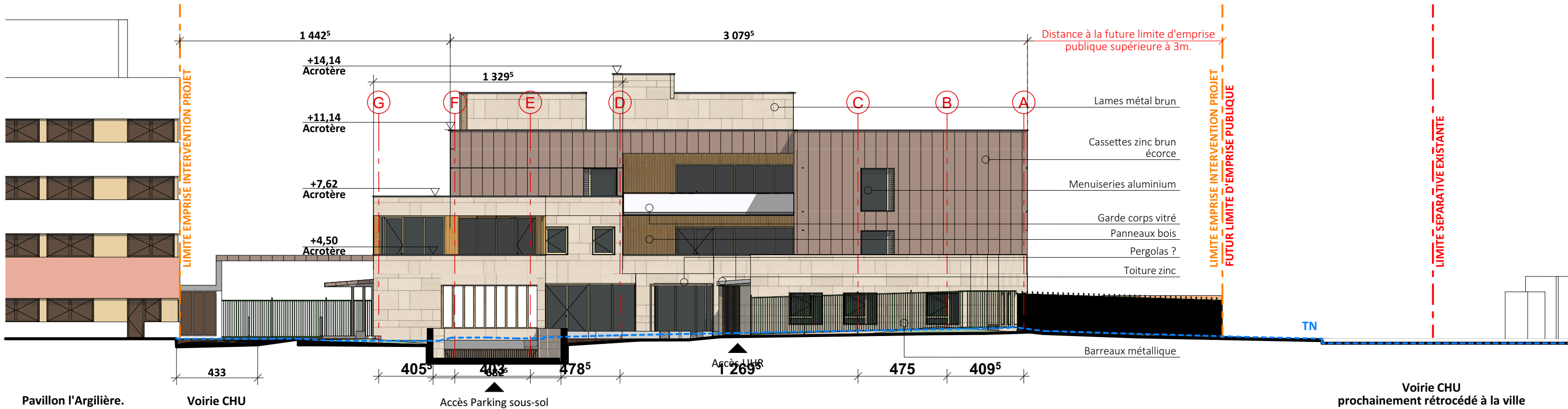

3 - Façade Nord-Est - 1/200

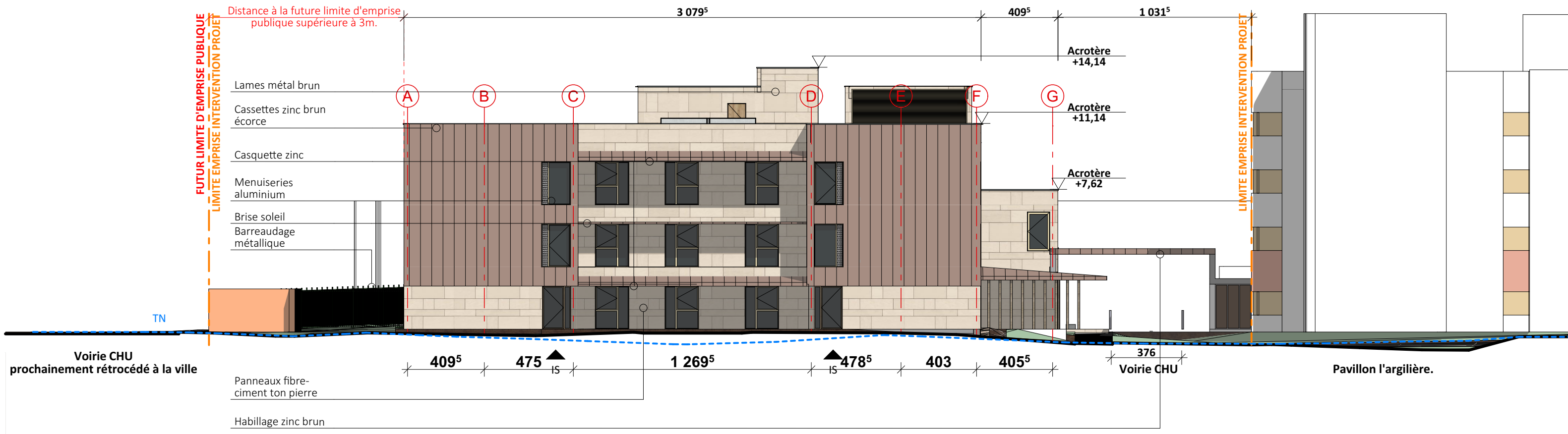

4 - Façade Sud-Ouest - 1/200

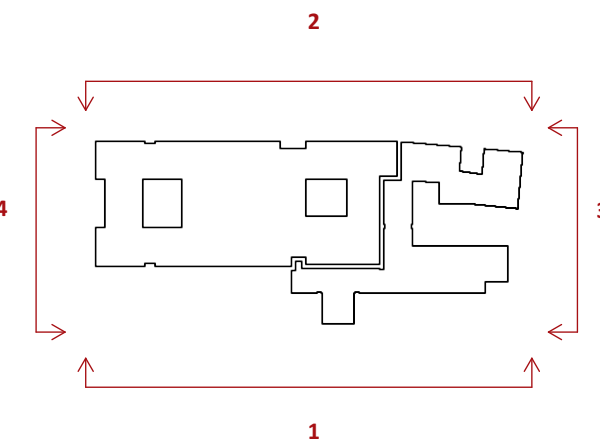

CHU ROUEN NORMANDIE - BOIS-GUILAUME
Construction d'un USLD de 108 Lits



Maître d'ouvrage:

CHU ROUEN NORMANDIE
1 Rue de Germont
76031 ROUEN cedex 1
tel 02 32 88 87 70



BET CVC - PLOMBERIE - FM : VESA
30 Boulevard de Verdun
76120 LE GRAND QUEVILLY
tel 02 35 03 24 07

Contrôleur technique :



BET CFO / Cfa : BIELEC
PAT de la Vitrine - 10 rue Andreï Sakharov
76130 MONT SAINT AIGNAN
tel 02 35 98 16 18

CSPS :



Structure : BOIS ET BETON
280, rue Blériot BP 702
76230 BOIS-GUILAUME
tel 02 35 60 12 12

Maîtrise d'oeuvre:

AZ architecture SARL - Mandataire
107 allée F. Mitterrand
76100 ROUEN
tel 02 35 88 04 48
contact@az-architectes.com



BE Environnement : OASIS
12 rue des Frigos
75013 PARIS
tel 01 42 01 00 79

Economie 80

Economiste - Bet VRD : Economie 80
280 rue Blériot BP 702
76237 BOIS-GUILAUME
tel 02 35 60 12 12



Architecte Paysagiste : Atelier STRATES
3 rue Larcher
14 400 BAYEUX
tel 02 31 92 84 42



Acousticien : ACOUSTIBEL
114, Rue du moulin à vent
76 750 Yerville
tel 02 35 15 58 44 / 09 66 88 02 48



n°affaire : 24C05

date: 16/07/2025 IND: 0

date:	indice:	modification:
16/07/2025	0	

n°plan :	phase:	éch: 1:200, 1:1,25
58	APS	Façades

